

РЕПУБЛИКА БЪЛГАРИЯ

МИНИСТЕРСТВО НА РЕГИОНАЛНОТО РАЗВИТИЕ

ОБЛАСТ ДОБРИЧ

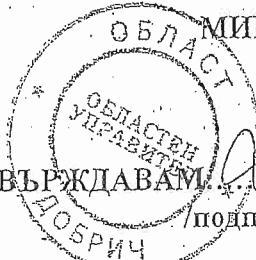

УТВЪРЖДАВАМ

/подпис и печат/

ОБЛАСТЕН УПРАВИТЕЛ:

Детелина Николова

/име и фамилия/

Служба по вписванията гр. Генерал Тошево

Вх. рег. № 2211 25-07-2016 г.

Актуален № 1871/19-07-2016 г.

Партидна книга: том _____ стр. _____

Имотна карта: _____

Д.Т. 0 кв. № 25-07-2016 г.

Съдия по вписванията: _____

Вписване по ЗСЛЗ

Служба по вписванията

СЪДИЯ ПО ВПИСВАНИЯТА:

.....

/име и фамилия/



АКТ № 5454

ЗА ПУБЛИЧНА ДЪРЖАВНА СОБСТВЕНОСТ

Регистър 6

Досие (РЗ) 13-21(1)/2016

1. ДАТА НА СЪСТАВЯНЕ	21.07.2016 г.
2. ПРАВНО ОСНОВАНИЕ	чл.2, ал.2, т.4 от ЗДС; чл.68, ал.1 от ЗДС; чл.104, ал.1, т.9 от ППЗДС; чл.71, ал.1 от ЗДС.
3. ВИД И ОПИСАНИЕ НА ИМОТА	Земя – 130 457 (сто и тридесет хиляди четиристотин петдесет и седем) кв.м., представляваща поземлен имот №14711.501.2117 (едно, четири, седем, едно, едно, точка, пет, нула, едно, точка, две, едно, едно, седем) по кадастралната карта и кадастралните регистри на гр. Генерал Тошево, общ. Генерал Тошево, обл. Добрич, одобрени със Заповед №РД-18-08-06/22.07.2009 г. на Началника на СГКК – Добрич, и последно изменени със Заповед №18-6853/19.05.2014 г. на началника на СГКК – Добрич. Трайно предназначение на територията: Урбанизирана; Начин на трайно ползване: За склад на държавния резерв; Стар идентификатор на имота: 14711.501.2116; Номер по предходен план: 5010369; УПИ XXI-2116, кв.14; УПИ V-2116, УПИ VI-2116, кв.38; ПРОДЪЛЖАВА В ЗАБЕЛЕЖКИ
4. МЕСТОНАХОЖДЕНИЕ НА ИМОТА	обл. Добрич, общ. Генерал Тошево, гр. Генерал Тошево; ПОЗЕМЛЕН ИМОТ №14711.501.2117 по КК и КР на гр. Генерал Тошево, общ. Генерал Тошево, обл. Добрич, одобрени със Заповед №РД-18-08-06/22.07.2009 г. на Началника на СГКК – Добрич, и последно изменени със Заповед №18-6853/19.05.2014 г. на началника на СГКК – Добрич.
5. ГРАНИЦИ НА ИМОТА	Поземлен имот с идентификатор: 14711.501.2118.
6. ДАТЪЧНА ОЦЕНКА НА ИМОТА КЪМ МОМЕНТА НА УТВЪРЖДАВАНЕ НА АКТА:	2 492 157, 00 лв. (два милиона четиристотин, деветдесет и две хиляди сто петдесет и седем лева и осемдесет ст.)

Съгласувал: ст. юристконсулт: Д. Младенова, 15.07.16г.

директор: Силвия Енчева, 19.07.2016г.

7. БИВШ СОБСТВЕНИК НА ИМОТА	Държавата.
8. СЪСОБСТВЕНИЦИ	Няма.
9. НОМЕР И ДАТА НА СЪСТАВЕНИ ПО – РАНО АКТОВЕ	АПДС №619/16.02.1998 г. и АПДС №3904/04.10.2006 г.

10. ПРЕДОСТАВЕНИ ПРАВА ЗА УПРАВЛЕНИЕ:

На ДЪРЖАВНА АГЕНЦИЯ „ДЪРЖАВЕН РЕЗЕРВ И ВОЕННОВРЕМЕННИ ЗАПАСИ”, на основание Разпореждане №141/31.12.1993 г. на Министерски съвет.

11. РАЗПОРЕДИТЕЛНИ ДЕЙСТВИЯ С ИМОТА(ЧАСТ ОТ ИМОТА):

12. АКТОСЪСТАВИТЕЛ:

инж. Веселина Милчева Панчева – старши експерт

Веселина Милчева Панчева
(подпис)



13. ЗАБЕЛЕЖКИ:

Продължение от графа №3: „Вид и описание на имота”:

II сгради с идентификатори:

- №14711.501.2117.1 – „Склад 199”, ЗП 1 314 кв.м., бр. етажи 1, мас. констр., построена 1952 г.; предназначение: Складова база, склад;
- №14711.501.2117.2 – „Склад 100-тонна механизация”, ЗП 1 937 кв.м., бр. етажи 1, мас. констр., построена 1977 г.; предназначение: Складова база, склад;
- №14711.501.2117.3 – „Лаборатория”, ЗП 135 кв.м., бр. етажи 1, мас. констр., построена 1965 г.; предназначение: Промислена сграда;
- №14711.501.2117.4 – „Портал и Автокантар”, ЗП 46 кв.м., бр. етажи 1, мас. констр., построена 1992 г.; предназначение: Сграда със смесено предназначение;
- №14711.501.2117.5 – „Гаражи”, ЗП 40 кв.м., бр. етажи 1, мас. констр., построена 1986 г.; предназначение: Хангар, депо, гараж;
- №14711.501.2117.6 – „Ж.п. кантар”, ЗП 8 кв.м., бр. етажи 1, мас. констр., построена 1992 г.; предназначение: Сграда със специално предназначение;
- №14711.501.2117.7 – „Сушилня съветска”, ЗП 52 кв.м., бр. етажи 2, мас. констр., построена 1970 г.; предназначение: Друг вид производствена, складова, инфраструктурна сграда;
- №14711.501.2117.8 – „Стар стол”, ЗП 268 кв.м., бр. етажи 2, мас. констр., построена 1952 г.; предназначение: Друг вид производствена, складова, инфраструктурна сграда;
- №14711.501.2117.9 – „Сграда WC”, ЗП 15 кв.м., бр. етажи 1, мас. констр., построена 1986 г.; предназначение: Постройка на допълващото застрояване;
- №14711.501.2117.10 – „Административна сграда”, ЗП 342 кв.м., бр. етажи 2, мас. констр., построена 1987 г.; предназначение: Промислена сграда;
- №14711.501.2117.11 – „Трафопост – стари силози”, ЗП 74 кв.м., бр. етажи 1, мас. констр., построена 1986 г.; предназначение: Друг вид производствена, складова, инфраструктурна сграда;

ПРОДЪЛЖАВА В ПРИЛОЖЕНИЕ I

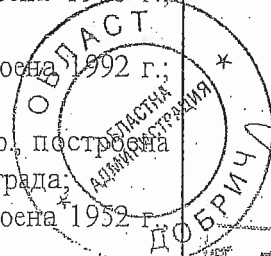

В. Милчева Панчева
инж. В. Милчева Панчева

Продължение от графа №3 „Вид и описание на имота“:

12. №14711.501.2117.12 — „Техн. работилница“, ЗП 953 кв.м., бр. етажи 1, мас. констр., построена 1952-1987 г.; предназначение: Друг вид производствена, складова, инфраструктурна сграда;
13. №14711.501.2117.13 — „Склад за боб“, ЗП 1 426 кв.м., бр. етажи 1, мас. констр., построена 1952 г.; предназначение: Складова база, склад;
14. №14711.501.2117.14 — „Склад 201“, ЗП 1 318 кв.м., бр. етажи 1, мас. констр., построена 1952 г.; предназначение: Складова база, склад;
15. №14711.501.2117.15 — „Цех за боб“, ЗП 397 кв.м., бр. етажи 1, мас. констр., построена 1990 г.; предназначение: Друг вид производствена, складова, инфраструктурна сграда;
16. №14711.501.2117.16 — „Локомотивно депо“, ЗП 141 кв.м., бр. етажи 1, мас. констр., построена 1988 г.; предназначение: Хангар, депо, гараж;
17. №14711.501.2117.17 — „Двоен метален навес“, ЗП 1 492 кв.м., бр. етажи 1, полумас. констр., построена 1970 г.; предназначение: Друг вид производствена, складова, инфраструктурна сграда;
18. №14711.501.2117.18 — „Склад за материали“, ЗП 726 кв.м., бр. етажи 1, мас. констр., построена 1953 г.; предназначение: Складова база, склад;
19. №14711.501.2117.19 — „Битовка ЛИПТ“, ЗП 114 кв.м., бр. етажи 1, мас. констр., построена 1952 г.; предназначение: Сграда със смесено предназначение;
20. №14711.501.2117.20 — „Битовка ЛИПТ“, ЗП 124 кв.м., бр. етажи 1, мас. констр., построена 1952 г.; предназначение: Сграда със смесено предназначение;
21. №14711.501.2117.21 — „Сграда УС ЛИПТ“, ЗП 10 кв.м., бр. етажи 1, мас. констр., построена 1992 г.; предназначение: Постройка на допълващото застрояване;
22. №14711.501.2117.22 — „Трафопост ЛИПТ“, ЗП 120 кв.м., бр. етажи 1, мас. констр., построена 1992 г.; предназначение: Сграда за енергопроизводство;
23. №14711.501.2117.23 — „Фазанария“, ЗП 208 кв.м., бр. етажи 1, полумас. констр., построена 1989 г.; предназначение: Селскостопанска сграда;
24. №14711.501.2117.24 — „Стругарна“, ЗП 58 кв.м., бр. етажи 1, полумас. констр., построена 1982 г.; предназначение: Промислена сграда;
25. №14711.501.2117.25 — „Подтабла ЛИПТ“, ЗП 60 кв.м., бр. етажи 1, полумас. констр., построена 1982 г.; предназначение: Сграда за енергопроизводство;
26. №14711.501.2117.26 — „Сушилня ЛИПТ“, ЗП 51 кв.м., бр. етажи 2, мас. констр., построена 1983 г.; предназначение: Промислена сграда;
27. №14711.501.2117.27 — „Сушилня ЛИПТ“, ЗП 51 кв.м., бр. етажи 2, мас. констр., построена 1983 г.; предназначение: Промислена сграда;
28. №14711.501.2117.28 — „Сушилня ЛИПТ“, ЗП 52 кв.м., бр. етажи 2, мас. констр., построена 1983 г.; предназначение: Промислена сграда;
29. №14711.501.2117.29 — „Сушилня ЛИПТ“, ЗП 49 кв.м., бр. етажи 2, мас. констр., построена 1983 г.; предназначение: Промислена сграда;
30. №14711.501.2117.30 — „Сграда КИП и Автоматика“, ЗП 17 кв.м., бр. етажи 1, полумас. констр., построена 1986 г.; предназначение: Промислена сграда;
31. №14711.501.2117.32 — „ПП резервоар 160 куб.м.“, ЗП 33 кв.м., бр. етажи 1, мас. констр., построена 1986 г.; предназначение: Друг вид производствена, складова, инфраструктурна сграда;
32. №14711.501.2117.33 — „Трафопост ДР“, ЗП 21 кв.м., бр. етажи 1, мас. констр., построена 1986 г.; предназначение: Сграда за енергопроизводство;
33. №14711.501.2117.34 — „Складова база ДР с тунели - 4,0 м“, ЗП 969 кв.м., бр. етажи 1, мас. констр., построена 1952 г.; предназначение: Складова база, склад;
34. №14711.501.2117.35 — „Складова база ДР с аспирация“, ЗП 984 кв.м., бр. етажи 1, мас. констр., построена 1952 г.; предназначение: Складова база, склад;

ИЗДАВА

В. Петков

ОБЪРНИ!

35. №14711.501.2117.36 – „Елеваторна кула към скл. тр. 4,5,6”, 3П 47 кв.м., бр. етажи 5, мас. констр., построена 1951 г.; предназначение: Друг вид производствена, складова, инфраструктурна сграда;
36. №14711.501.2117.37 – „Елеваторна кула към скл. тр. 1,2,3”, 3П 47 кв.м., бр. етажи 5, мас. констр., построена 1962 г.; предназначение: Друг вид производствена, складова, инфраструктурна сграда;
37. №14711.501.2117.67 – „Проходна будка трафопост стари силизи”, 3П 7 кв.м., бр. етажи 1, мас. констр., построена 1986 г.; предназначение: Сграда за енергопроизводство;

Към графа №13 „Забележки”:

В имота са изградени 27 бр. трайно закрепени към земята съоръжения със следните идентификатори:

14711.501.2117.40,	14711.501.2117.41,	14711.501.2117.42,
14711.501.2117.43,	14711.501.2117.44,	14711.501.2117.45,
14711.501.2117.47,	14711.501.2117.48,	14711.501.2117.50,
14711.501.2117.51,	14711.501.2117.52,	14711.501.2117.54,
14711.501.2117.55,	14711.501.2117.56,	14711.501.2117.58,
14711.501.2117.59,	14711.501.2117.60,	14711.501.2117.62,
14711.501.2117.63,	14711.501.2117.64,	14711.501.2117.65,
		14711.501.2117.68.

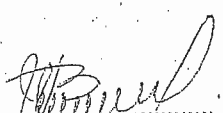
АКТОСЪСТАВИТЕЛ: 
(инж. Веселина Панчева)

ОБЛАСТЕН УПРАВИТЕЛ: 
(Детелина Николова)

ВЕРНО С ОРГИНАЛА
ОБЛАСТНА
АДМИНИСТРАЦИЯ - ДОБРИЧ
инж. В. Панчева



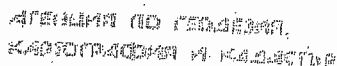

COLUMBIA RIVER NEPTUNE PROJECT - 2017-2018
TODAY'S DATE IS 09/11/2018 10:00 AM
ACAD/CADASTRE BLD - 2017/09/11

стр. 1 от 2

СЛУЖБА ПО ГЕОДЕЗИЯ, КАРТОГРАФИЯ И КАДАСТЪР - ГР. ДОБРИЧ
9300, ПОЩЕНСКА КУТИЯ 12, Бул. "ДОБРУШКА" №22

9300. ПОЩЕНСКА КУТИЯ 12. Бул. "ДОБРУДЖА" №28, ет.3, 058/602473; 601278,
dobrich@cadastre.bg, БУЛСТАТ:130362903

СКИЦА НА ПОЗЕМЛЕН ИМОТ
№ 15-581907-07.06.2024 г.

Поземлен имот с идентификатор 14711.501.2117

Гр. Генерал Тошево, общ. Генерал Тошево, обл. Добрич
По кадастралната карта и кадастрални

По кадастралната карта и кадастралните регистри, одобрени със Заповед РД-18-08-06/22.07.2009 г. на НАЧАЛНИКА НА СГКК - ДОБРИЧ

Последно изменение на кадастралната карта и кадастралните регистри, засягащо поземления имот е от 24.08.2016 г.

Адрес на поземления имот: гр. Генерал Тошево
Плоч. 130453 м²

Площ: 130457 кв. м

Трайно предназначение на територията: Урбанизирана

Начин на трайно ползване: За склад на държавния резерв

Координатна система KKC2005

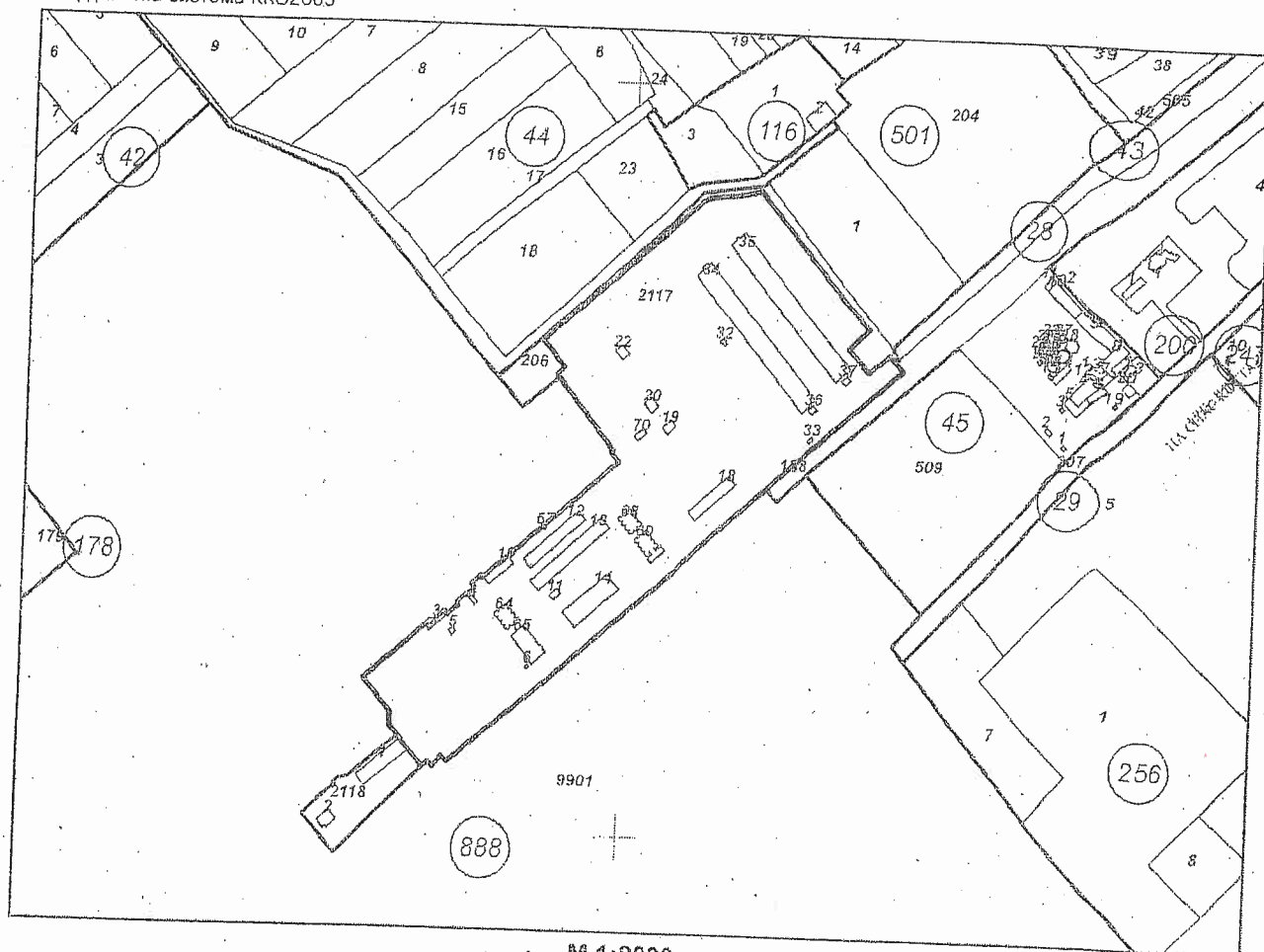

M 1:8000

Предишен идентификатор: 14711.501.2116

Номер по предходен план: 5010369; 14711.501.2116, парцел: УПИ XXI-2116, кв. 14, УПИ V-2116, УПИ VI-2116, кв. 38

Съседи: 14711.501.2118, 14711.888.9901, 14711.28.188, 14711.501.206

Скица № 15-581907-07.06.2024 г. издадена въз основа на
заявление с входящ № 01-313186-07.06.2024 г.

Вселина Костова

Собственици по данни от КРНИ:

1. 831913661, ДЪРЖАВАТА ЧРЕЗ ДЪРЖАВНА АГЕНЦИЯ "ДЪРЖАВЕН РЕЗЕРВ И
ВОЕННОВРЕМЕННИ ЗАПАСИ"

площ 130457 кв. м от правото на собственост

Акт за публична държавна собственост (при първоначална регистр.) № 194 том IV рег. 2211 от

25.07.2016г., издаден от Служба по вписванията гр.Генерал Тошево

Сгради, които попадат върху имота

1. Сграда 14711.501.2117.3: застроена площ 135 кв. м, брой етажи 1, предназначение: Промислена сграда
2. Сграда 14711.501.2117.4: застроена площ 46 кв. м, брой етажи 1, предназначение: Сграда със смесено предназначение
3. Сграда 14711.501.2117.5: застроена площ 40 кв. м, брой етажи 1, предназначение: Гараж
4. Сграда 14711.501.2117.6: застроена площ 8 кв. м, брой етажи 1, предназначение: Сграда със специално предназначение
5. Сграда 14711.501.2117.10: застроена площ 342 кв. м, брой етажи 2, предназначение: Промислена сграда
6. Сграда 14711.501.2117.11: застроена площ 74 кв. м, брой етажи 1, предназначение: Друг вид производствена, складова, инфраструктурна сграда
7. Сграда 14711.501.2117.12: застроена площ 953 кв. м, брой етажи 1, предназначение: Друг вид производствена, складова, инфраструктурна сграда
8. Сграда 14711.501.2117.13: застроена площ 1426 кв. м, брой етажи 1, предназначение: Складова база, склад
9. Сграда 14711.501.2117.14: застроена площ 1318 кв. м, брой етажи 1, предназначение: Складова база, склад
10. Сграда 14711.501.2117.18: застроена площ 726 кв. м, брой етажи 1, предназначение: Складова база, склад
11. Сграда 14711.501.2117.19: застроена площ 114 кв. м, брой етажи 1, предназначение: Сграда със смесено предназначение
12. Сграда 14711.501.2117.20: застроена площ 124 кв. м, брой етажи 1, предназначение: Сграда със смесено предназначение
13. Сграда 14711.501.2117.22: застроена площ 120 кв. м, брой етажи 1, предназначение: Сграда за енергопроизводство
14. Сграда 14711.501.2117.32: застроена площ 33 кв. м, брой етажи 1, предназначение: Друг вид производствена, складова, инфраструктурна сграда
15. Сграда 14711.501.2117.33: застроена площ 21 кв. м, брой етажи 1, предназначение: Сграда за енергопроизводство
16. Сграда 14711.501.2117.34: застроена площ 3969 кв. м, брой етажи 1, предназначение: Складова база, склад
17. Сграда 14711.501.2117.35: застроена площ 3984 кв. м, брой етажи 1, предназначение: Складова база, склад
18. Сграда 14711.501.2117.36: застроена площ 47 кв. м, брой етажи 5, предназначение: Друг вид производствена, складова, инфраструктурна сграда
19. Сграда 14711.501.2117.37: застроена площ 47 кв. м, брой етажи 5, предназначение: Друг вид производствена, складова, инфраструктурна сграда
20. Сграда 14711.501.2117.60: застроена площ 489 кв. м, брой етажи 7, предназначение: Складова база, склад
21. Сграда 14711.501.2117.64: застроена площ 356 кв. м, брой етажи 1, предназначение: Складова база, склад
22. Сграда 14711.501.2117.65: застроена площ 682 кв. м, брой етажи 7, предназначение: Складова база, склад
23. Сграда 14711.501.2117.67: застроена площ 7 кв. м, брой етажи 1, предназначение: Сграда за енергопроизводство
24. Сграда 14711.501.2117.68: застроена площ 350 кв. м, брой етажи 1, предназначение: Складова база, склад
25. Сграда 14711.501.2117.70: застроена площ 80 кв. м, брой етажи 2, предназначение: Промислена сграда